

Entwurfsmessung: IPQ Verkehrshilfen GmbH  
 Mai 2022  
 Lagebezugssystem: ETRS 89 UTM  
 Höhenbezugssystem: DHHN 92  
 Kataster: Digital ALKS

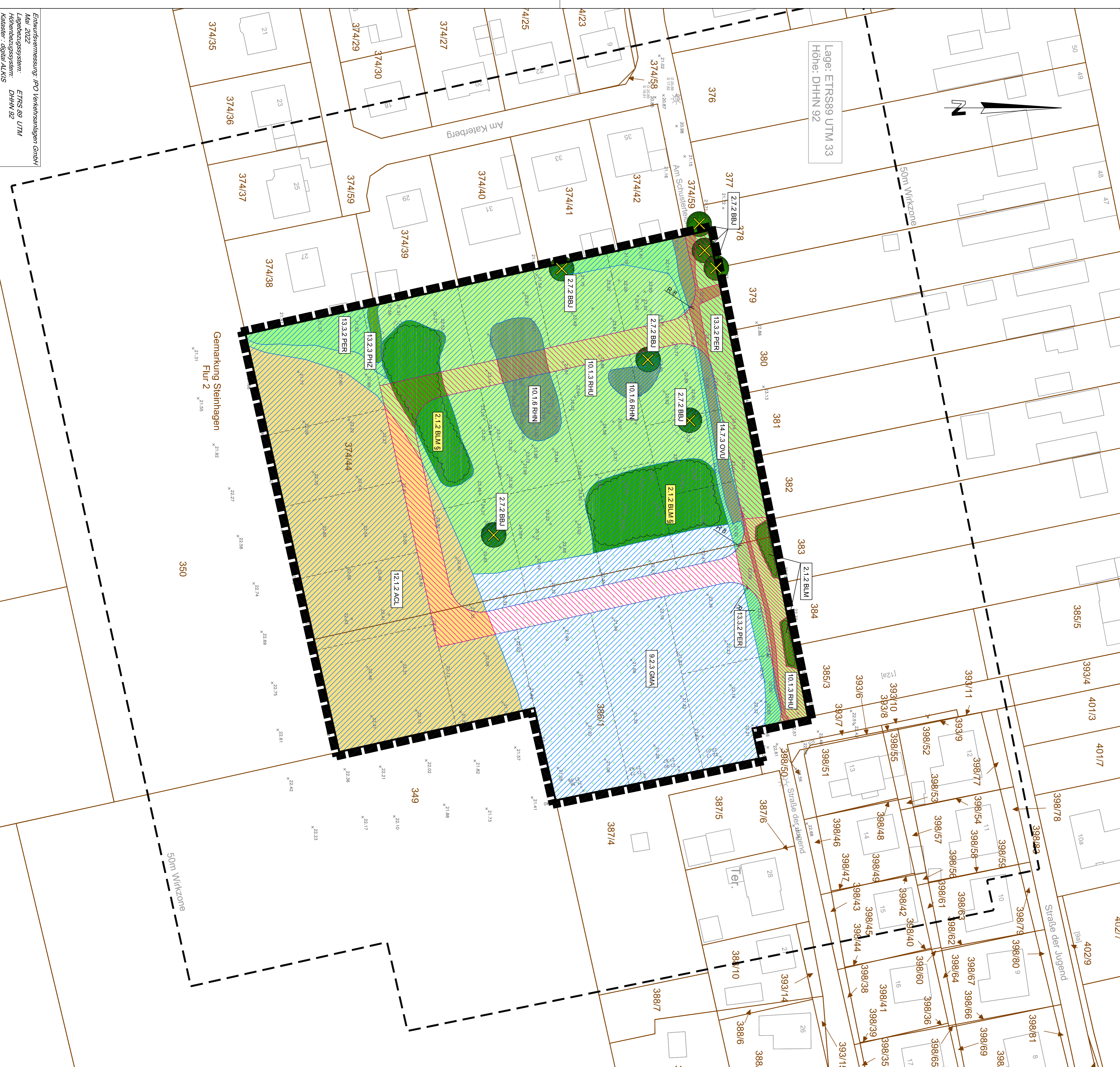

**LEGENDE BESTAND**

- Untersuchungsgebietsgrenze
- Wirkzone 50m
- Code
- Biotypnummer

**2. Feldgehölze, Alleen und Baumreihen (B)**

- 2.1.2 BLM \$ Mesophilus Laubbegrüsch
- 2.7.2 BBJ Jüngerer Einzelbaum
- 10. Staudensäume, Ruderalfluren und Tritrasen (R)
- 10.1.3 RHU Ruderaler Staudenflur frischer bis trockener Mineralstandorte
- 10.1.6 RHN Neophyten-Staudenflur

**13. Grünanlagen der Siedlungsbereiche**

- 13.2.3 PHZ Siedlungsfläche aus heimischen Gehölzen
- 13.2.4 PHW Siedlungsfläche aus nichtheimischen Gehölzen
- 13.3.2 PER Artenreicher Zierrasen

**14. Biotopkomplexe der Siedlungs-, Verkehrs- und Industrieflächen**

- 14.4.2 OEL Lockeres Einzelhausaugeliet
- 14.7.3 OVU Wirtschaftsweg, nicht oder teilversiegelt

**LEGENDE KONFLIKTE**

- Inanspruchnahme durch Verkehrsfläche
- Inanspruchnahme durch Wohnfläche
- Baumentfall

Nr.	Art der Änderung	Datum	Zeichen

**IPQ**  
 IPQ Unternehmensgruppe GmbH  
 INGENIEURPLANUNGSGESAMTUNION  
 Storchenväse 7 • 17489 Griefswald  
 Tel.: 03834-888790 Fax: 03834-888790

Datum	Zeichen
Dez. 2022	Pb
Dez. 2022	Ga

**Auftraggeber:**  
 VPP - Erschließung und Hochbau GmbH & Co. KG  
 Marienstr. 30, 17489 Griefswald

**Umlage:** 19  
**Blatt Nr.:** 1  
**Reg. Nr.:**  
**Datum:**  
**Zeichen:**

**B-Plan Nr. 24**  
**"Wohnen am Schusterfeld 2.BA"**  
**Bestands- und Konflikplan**  
 Maßstab: 1 : 500

PF:\M:\Projekte\VP\222008\Planell\Bekon.dwg